

# ELEKTRONİK TEMİNAT MEKTUBU UYGULAMA KILAVUZU (E-TEMİNAT KILAVUZU)

T.C. Ticaret Bakanlığı  
Gümrükler Genel Müdürlüğü  
12.02.2019

# ELEKTRONİK TEMİNAT MEKTUBU UYGULAMA KILAVUZU

## (E-TEMİNAT KILAVUZU)

"Bütünleşik Kamu Mali Yönetim Bilişim Sistemi Politika Belgesi ve Eylem Planı" kapsamında Bakanlığımız, Hazine ve Maliye Bakanlığı ve Kredi Kayıt Bürosu (KKB) nezdinde yürütülen çalışmalar neticesinde kağıt ortamında düzenlenen teminat mektupları bankalar tarafından elektronik olarak düzenlenecektir. Teminat mektuplarının yaşam döngüsünün elektronik ortamda sürdürülebilmesini teminen BİLGE sisteminde gerekli entegrasyon sağlanarak "Elektronik Teminat" modülü oluşturulmuştur.

Gümrük mevzuatı uyarınca gümrük idarelerince kabul edilen teminat mektuplarının elektronik ortamda Bakanlık sistemine aktarımı ve kullanımına ilişkin bankalar, yükümlüler ve gümrük idarelerinin takip etmesi gereken işlemlere ilişkin esaslar aşağıda yer almaktadır.

### A) Teminat Mektuplarının Elektronik Ortamda Düzenlenmesi

Yükümlünün/Lehtarın talebi üzerine ilgili bankasınca elektronik ortamda düzenlenen teminat mektupları Kredi Kayıt Bürosu aracılığıyla standart belge ve raporlama yöntemine uygun bir şekilde Elektronik Teminat Mektubu Platformuna iletilmektedir.

Her E-Teminat mektubu için kendine has tekil bir Evrensel Tekil Tanımlama Numarası (ETTN) oluşturulmaktadır. Gümrük idarelerine verilecek teminat mektupları belirlenen ve gümrük idaresince gerekli bilgileri içeren teminat mektubu şablonlarına göre düzenlenmelidir.

E-Teminat mektuplarına ilişkin bilgilerin yanı sıra teminat mektuplarının yaşam döngüsüne ilişkin bilgiler de (kabul edildi, iade edilebilir, iade edildi, reddedildi statüleri) sistemde yer almaktadır.

ETTN, E-teminat mektubunun numarasını oluşturmakta olup aşağıdaki formattadır:

Örn: - 8be8c024-3963-4164-a62a-e5ef97db347b

- DD1E6C25-117B-4637-AAEB-DAD8EADFBFD56
- F47AC10B-58CC-4395-A567-0E02B2C3D480

### B) Teminat Mektuplarının Elektronik Ortamda Görüntülenmesi ve Teminat Mektubuna İlişkin İşlemler

Yükümlüsünün/Lehtarın talebi üzerine gümrük idaresine sunulmak üzere düzenlenen teminat mektubuna/mektuplarına ilişkin ETTN numarası, ilgili bankası tarafından ilgisine bildirilir.

E-teminat mektubuna ilişkin işlemlerin gümrük idaresince yapılabilmesini teminen yükümlüsünce ilgili idareye başvuruda bulunulması, e-teminat mektup numarasının (ETTN) bildirilmesi gerekmektedir.

BİLGE Sistemi ve Elektronik Teminat Mektubu Platformunun entegrasyonu neticesinde, BİLGE sisteminde 'Elektronik Teminat' profilinde teminat mektubu bilgilerine erişim sağlanabilmektedir.

Mh-Gümrük Muhasebe Memurları profili -'Elektronik Teminat' modülünün ekran görüntüsü aşağıda yer almaktadır.

- Dahilde İşleme Rejimi İşlemleri
- Detaylı Beyan
- Dokum
- Elbise
- Elektronik Teminat**
- E-Ticaret
- Fazla Mesai
- Firma Mesaj Programı
- Firma Takip
- Gümrük Referans Verileri
- Hızlı Kargo
- IGSB Arac Takip
- Muhasebe
- NCTS Sorgulamalar
- Ncts Uygulaması
- OzelFatura
- OzetBeyanTC
- Özet Beyan
- Sebest Bölge Giriş Çıkış Programı
- TahsilatTakip
- TahsilatTakipV2
- TCGBSorgulamalar

Bilge

Taahhüt İşlemleri

Tiip

Gümsis

## ***BİLGE Sistemi Elektronik Teminat Modülü***

Elektronik Teminat

ETTN

Teminat Bilgileri

Teminat Durumu

Mektup Türü  Senaryo Kodu

Yasal Dayanak

Teminat Konusu

Teminat Yükümlüsü  TCKN/VKN

Teminat Muhattabı  Teminat Tutan

ETTN/No

Beyanname No / Antrepo Kodu / GTİP

Hareket ve Vanş Gümrük İdareleri

Düzenlenme Tarihi  Geçerlilik Süresi

Banka

Teminat Metni

Gümrük İşlem Bilgileri

İşlem/Açıklama

İşlem Yapan  Kabul Eden

İşlem Gümrüğü  Kabul Güm.

İşlem Tarihi  Kabul Tar.

Teminat İşlemleri

### ***Elektronik Teminat Modül Ekranı***

Gümrük idaresine bildirilen ETTN numarasının ETTN kutucuğuna yazılması ve 'Sorgula' seçeneğine tıklanması ile teminat mektubuna ilişkin bilgiler ekrana yansıtılmaktadır. 'Döküm' seçeneğinin tıklanması ile birlikte E-Teminat Mektubu görüntülenmektedir. Söz konusu mektup görüntüsü aşağıdaki şekilde ekrana yansıtacaktır.

Lehtar / İstekli / Yüklenici / İade Sahibi		Muhatap	
Adı Soyadı / Ticaret Unvanı	TAM MATBAACILIK VE AMBALAJ SAN.TİC.LTD.ŞTİ.	Kamu İdaresi Adı	TİCARET BAKANLIĞI
TCKN / VKN	8170040873	Birim Adı	MURATBEY GÜMRÜK MÜDÜRLÜĞÜ
Adres		VKN	4560417199
		Hareket Gümrük İdaresi	
		Variş Gümrük İdaresi	
Garantör / Muhabir / Kefil			
Banka Adı	T.C. ZİRAAT BANKASI A.Ş.	Şube Adı	HADIMKÖY/İSTANBUL GİRİŞİMCİ ŞUBE
			ESENYURT, İSTANBUL
Teminat Mektubu Detayı			
İşin Adı / Teminat Konusu	GUMRUK İŞLEMLERİ	İade Dönemi	
İhale Kayıt Numarası		G.T.İ.P. Numarası	GUMRUKMEVZUATI
Hakediş Numarası		Mevzuat Dayanağı	GUMRUKMEVZUATI
Beyanname Numarası		Cezai Mevzuat Dayanağı	
<p><b>GÜMRÜK VE TİCARET BAKANLIĞINA BAĞLI TÜM GÜMRÜK VE TİCARET BÖLGE MÜDÜRLÜĞÜ VE BAĞLI MÜDÜRLÜKLERİ /Başmemurluğu/İdare Memurluğu'nda yapılan GLOBAL TEMİNAT MEKTUBU konusu gümrük işlemi/her türlü gümrük işlemlerine ilişkin olarak kısmen veya tamamen TAM MATBAACILIK VE AMBALAJ SAN.TİC.LTD.ŞTİ. dan tahsil gereken tutarın %20 fazlasıyla 200.000,00 (Yalnız/İkiyüzbin) TRY'yi (yazıyla İKİYÜZBİNTÜRK LİRASI) gümrük idaresince yapılacak ilk istek üzerine bu durumu ispat eden başka bir belge aramaya lüzum görmeksizin itirazsız ödemeyi taahhüt ettiğimizi ve bu miktarın gümrük idaresince istenmiş olması, istenen miktarın tahsil edilmesi gereken hale geldiğini ifade edeceğinden ve istek tarihinden itibaren 7 gün içinde ödenmemesi halinde, 6183 sayılı Amme Alacaklarının Tahsil Usulü Hakkında Kanun hükümlerine göre belirlenen gecikme zammı oranında faiz ödeyeceğimizi teminatı veren T.C. ZİRAAT BANKASI A.Ş.'nin kurumu temsil ve imzaya yetkili memurları sıfatıyla beyan ve taahhüt ederiz.Bu teminat mektubu kesin ve süresizdir.</b></p>			
Açıklama	Gümrük Mevzuatı Toplu Kesin Teminat Mektubu	Teminat Tutarı	200.000,00 TL
Onaylayan			

Söz konusu ekranda Teminat Bilgileri, Teminat Metni, Gümrük İşlemleri ve Teminat İşlemleri bölümleri yer almaktadır. Söz konusu bölümlerde yer alan alanlar:

1- Teminat Bilgileri:

- Teminat Durumu: E-Teminat Mektubunun durumunu ifade etmektedir. Teminat Mektubu Kabul Edildi, İade Edildi, Reddedildi statüleri bu alanda görüntülenmektedir.
- Mektup Türü: gümrük idarelerince kabul edilen tüm teminat mektuplarında bu alan otomatik olarak 'Kesin Teminat Mektubu' ifadesi ile ekrana gelecektir.
- Senaryo Kodu: Bu alanda teminat mektubunun türü yer almaktadır.
- Yasal Dayanak: Gümrük idarelerinde kullanılan teminat mektupları türleri E-Teminat mektubunun 'Mevzuat Dayanağı' kısmında yer alacaktır. Bakanlığımız tarafından Kredi Kayıt Bürosu aracılığıyla tüm bankalara iletilen mektup türlerine ilişkin ifadeler aşağıdadır:

Mevzuat Dayanağı:

- Gumruk\_Mevzuatı\_Bireysel,
- Gumruk\_Mevzuatı\_Bireysel\_Ulusal\_Transit,

- Gumruk\_Mevzuatı\_Bireysel\_Ortak\_Transit,
- Gumruk\_Mevzuatı\_Bireysel\_Otv,
- Gumruk\_Mevzuatı\_Toplu,
- Gumruk\_Mevzuatı\_Goturu,
- Gumruk\_Mevzuatı\_Goturu\_Gumruksuz\_Satıs\_Magazası,
- Gumruk\_Mevzuatı\_Sabit,
- Gumruk\_Mevzuatı\_Kapsamlı\_Ortak\_Transit,
- Gumruk\_Mevzuatı\_Kapsamlı\_Ulusual\_Transit

- e) Teminat Konusu: ETTN sorgusu sonucunda gümrük idarelerine verilen bütün teminat mektuplarının konusunda otomatik olarak ‘Gümrük İşlemleri’ ifadesi önceden tanımlanmış bilgi olarak bu alanda ekrana gelecektir.
- f) Teminat Yükümlüsü: Bu alan teminat mektubunun lehtarına ait alandır. Söz konusu alanda ‘Lehtar / İstekli / Yüklenici / İade Sahibi’ bilgileri yer almaktadır. Teminat mektubunun lehtar bilgisi, yükümlünün ticari unvanı bu alanda yer alır. Yükümlünün vergi kimlik numarası veya kimlik numarası ise hemen yan tarafındaki kutucukta yazmaktadır.
- g) Teminat Muhattabı: E-teminat mektubunun muhatap bilgisine bu kutucukta yer verilmektedir. İlgili gümrük idaresi bilgisi bu alanda bulunur.
- h) Teminat Tutarı: Teminat mektubunun miktarı söz konusu alanda görüntülenecektir.
- i) Beyanname Numarası/ Antrepo Kodu/G.T.İ.P Numarası: Teminat mektubunun türüne ve niteliğine göre teminat mektubunda beyanname numarası, antrepo kodu veya GTİP numarasının yer alması halinde söz konusu alanda görüntülenecektir. Örnek olarak bireysel (münferit) teminat mektuplarında söz konusu alanda yükümlüsünce ilgili bankasına bildirilen beyanname numarası yer almaktadır.
- ı) Hareket ve Varış Gümrük İdareleri: E-Teminat mektuplarının mevzuat dayanaklarının Gumruk\_Mevzuatı\_Bireysel\_Ulusual\_Transit/Ortak\_Transit şeklinde yer alması halinde hareket ve varış idareleri alanlarında ilgili gümrük idarelerinin bilgilerine yer verilecektir.
- j) Düzenleme Tarihi: E-Teminat mektubunun düzenleme tarihi ‘Yıl-Ay-Gün ve Saat’ olacak şekilde bu alanda yer alacaktır.
- k) Geçerlilik Tarihi: Gümrük idarelerine verilen teminat mektupları için bu alan ‘Süresizdir’ ifadesi ile ekrana yansımaktadır.
- l) Banka: E-Teminat mektubunu düzenleyen banka bilgilerine yer verilmektedir.
- m) Teminat metni: İlgili mevzuat düzenlemesi uyarınca e-teminat mektubunun metnine bu alanda yer verilmekte olup ilgili lehtarın unvan bilgileri, teminat mektubunun tutar bilgileri de bu alanda görüntülenmektedir.

## 2- Gümrük İşlem Bilgileri:

Bu kısımda teminat mektubuna ilişkin ilgili gümrük idaresince yapılan işlemlere ait bilgiler kutucuklarda yer almaktadır. Teminat mektubunun durumuna ilişkin (kabul edildi, iade edildi, tazmin edildi, reddedildi) bilgiler ile işlemi yapan yetkili kişiye ilişkin bilgilere yer verilmektedir.

Bu alanda yer alan 'Açıklama' kutucuğu serbest metin alanı olup bu kutucukta teminat mektubunun durumuna ilişkin yetkili personel tarafından ilave açıklama yapılması mümkün bulunmaktadır.

### B.1. E-Teminat Mektubunun Kabul ve Red İşlemleri

Gümrük idaresine sunulan E-teminat mektuplarının, usulüne uygun olarak düzenlenip düzenlenmediği yetkili personelce kontrol edilerek e-teminat mektubunun "kabul" veya "red" işlemi gerçekleştirilir.

İlgili alana e-teminat mektup numarasının (ETTN) yazılması ve sorgulanması ile Elektronik Teminat ekranında teminat mektubuna ilişkin bilgiler gelmektedir. Yetkili personel tarafından ekrana yansıyan veri alanlarının kontrolleri yapılır ve "Döküm" ekranında görüntülenen e-teminat mektubunun usulüne uygun olarak düzenlendiğinin tespit edilmesi halinde ekranın alt kısmında yer alan Gümrük İşlemleri alanında İşlem/Açıklama alanında 'teminat mektubunun kabulü uygundur' ifadesine yer verilmek suretiyle "Kabul" tuşuna basılarak e-teminat mektubunun kabul işlemi gerçekleştirilir.

### E-Teminat Mektubunun Kabulü

Kabul tuşuna basıldıktan sonra ekrana 'Bu e-Teminat Mektubu Kabul Edilecektir. İşleme Devam Etmek İstiyor Musunuz?' uyarısı/sorusu yansıyacaktır. Evet butonuna basılması halinde teminat mektubunun statüsü kabul edildi olarak güncellenmektedir.

Bu E-teminat mektubu platformu aracılığıyla sistem üzerinden teminat mektubunun kabul edildiği bilgisi ilgili saymanlık müdürlüğünün sisteminde görüntülenecek ve muhasebeleşme işlemi tamamlanmış olacaktır.

Kabul işlemi sonrasında e-teminat mektubunun yeniden sorgulanması halinde Teminat Durum bilgisinin 'Teminat Mektubu Kabul Edildi' statüsünde olduğu, alt kısımda yer alan işlem bilgilerinde ise Kabul ve Red işlemlerinin aktif olmadığı görülecektir.

Usulüne uygun düzenlenmeyen (yetki kapsamında bir teminatın söz konusu olması durumunda; yetkisiz bir yükümlü lehine teminat mektubunun düzenlenmesi, teminat miktarının yetersizliği, ilgili mevzuat uyarınca yanlış içerikte düzenlenmesi vs.) teminat mektupları yine sistem üzerinden reddedilmektedir. Reddedilen teminat mektupları için 'Açıklama' alanına reddedilme nedeni yazılır. Reddedilmiş olan e-teminat mektuplarının üzerinde düzeltme yapılarak tekrar Kabul işlemine sunulması mümkün bulunmamaktadır.

Söz konusu Elektronik Teminat modülüne aynı zamanda Bilge Programı-Detaylı Beyan- Muhasebe modülünden de erişim sağlanabilmektedir.

## B.2. E-Teminat Mektubunun İade İşlemleri

E-teminat mektubunun iadesinin talep edilmesi halinde iadesi talep edilen teminat mektubuna ilişkin ETTN'nin yükümlüsünce ilgili gümrük idaresine başvuru yapılması suretiyle bildirilmesi gerekmektedir. Teminat mektubunun iadesini teminen öncelikle gümrük idarelerince teminat mektubuna bağlı gümrük yükümlülüğü devam eden herhangi bir beyannamenin olup olmadığı hem BİLGE sisteminde hem de GÜVAS üzerinden kontrol edilir. Teminat mektubunun iadesi için teminat mektubuna bağlı herhangi bir gümrük yükümlülüğünün bulunmaması gerekmektedir. İadesi talep edilen teminat mektuplarının iadesi değerlendirilirken mevzuatta yer alan genel hükümlerle birlikte ilgili olduğu rejim hükümleri de iade sürecinde dikkate alınır.

ETTN alanında iadesi talep edilen teminat mektubunun sorgulanması ile iade işleminin yapılması mümkündür. Ekranın alt kısmında 'İade' tuşuna basılması ile 'Bu Teminat Mektubu İade Edilecektir. İşleme Devam Etmek İstiyor Musunuz?' uyarısı/sorusu yansıtacaktır.

İşleme devam edilmesi halinde teminat mektubu iade edilir ve ekranda teminat durumu güncellenir. İade işlemi yapılan teminat mektubuna ilişkin iade bildirimini sistem üzerinden elektronik teminat mektubu platformu aracılığıyla ilgili bankasına iletilmektedir.

## E-Teminat Mektubunun İadesi

### B.3. Teminat Mektuplarının Tazmini

Gümrük Yönetmeliğinin 498 inci maddesinin birinci fıkrası uyarınca teminat mektubunun nakde dönüştürülmesi, tazminine ilişkin bildirim elektronik teminat mektubu platformuna sistem aracılığıyla iletilmektedir. Talebin iletilmesi ile birlikte teminat sahibine ve ilgili bankasına anılan platform tarafından gerekli bildirimler yapılmaktadır.

Tazmin edilecek teminat mektubu numarası ETTN ekranında sorgulanarak teminat mektubuna ilişkin bilgiler ekrana yansır. Ekranın alt kısmında yer alan 'Tazmin' tuşuna basılması ile tazmin işlemine ilişkin bildirim sistem aracılığıyla iletilir.

### C) Uyarı Mesajları

BİLGE sisteminde E-Teminat modülünde teminat mektuplarının durum bilgilerine yer verilmekte, sistemde yapılan kontroller, işleme ilişkin hatalar uyarı mesajları ile ekrana yansımaktadır.

- Uyumsuz Teminat Konusu:** A dialog box with a red 'X' icon and the text: 'Teminatın konusu GUMRUK\_ISLEMLERİ olmalıdır!' (The subject of the guarantee must be GUMRUK\_ISLEMLERİ).
- Teminat Bulunamadı:** A dialog box with a red 'X' icon and the text: 'Teminat bulunamadı! ETTN numarasını kontrol ederek tekrar deneyiniz! Hata açıklaması: System.Collections.Generic.KeyNotFoundException: Verilen anahtar sözlükte yoktu. konum: System.ThrowHelper.ThrowKeyNotFoundException() konum: System.Collections.Generic.Dictionary`2.get\_Item(TKey key) konum: SBRService.Islemler.Veritabanislemi.TeminatKbulKayit(Teminat teminat) C:\agent\work\821\Source\SBRService\Islemler\Veritabanislemi.cs içinde: satır 281 konum: SBRService.SBRService.TeminatGetir(String ettn) C:\agent\work\821\Source\SBRService\SBRService.svc içinde: satır 370'.
- Uyumsuz Yasal Dayanak:** A dialog box with a red 'X' icon and the text: 'Teminatın yasal dayanağı gümrük işlemleri için uygun değildir!' (The legal basis of the guarantee is not suitable for customs operations!).

### E-Teminat profili üzerinde oluşturulan uyarı mesajları

### D) BİLGE Sisteminde Elektronik Teminat Profili Dışında Yer Alan Kısa Yol E-Teminat Butonları

Yukarıda yer verilen maddelerde Elektronik Teminat modülü üzerinden e-teminat mektubuna ilişkin işlemlerin ne şekilde gerçekleştirileceği açıklanmış olup BİLGE sisteminde bazı profillerde E-Teminat butonuna ayrıca yer verilmiştir. Bu buton aracılığıyla profil/modül değişikliğine gitmeden cari işlemlerle ilgili teminat mektupların işlemlerinin devam ettirilmesi

mümkün bulunmaktadır. E-Teminat butonuna basılması halinde hızlı bir şekilde Elektronik Teminat ekranı gelmektedir.

Toplu, Götürü, Gümrüksüz Satış Mağazası (GSM), Transit Rejimi Bireysel ve Kapsamlı Teminat mektuplarının işlemleri Mh-Gümrük Muhasebe Memurları profili - 'Elektronik Teminat' modülü üzerinden yapılmaktadır.

Bireysel(münferit) teminat mektupları için kısa yol Elektronik Teminat butonunun kullanılması mümkündür.

### ***E) Diğer Hususlar***

Daha öncesinde (evveliyatı itibarıyla) kâğıt ortamda düzenlenen teminat mektuplarına ilişkin işlemler yine kâğıt usulde devam edecektir. Kâğıt ortamda teminat mektubunun verilmesi, kabulü, beyannamede kullanımı Bakanlığımızca daha sonra bildirilecek tarihten itibaren mümkün bulunmayacaktır.

Gerek servisleri hazır olmayan Bankalarca gerekse de hazır olup da tüm şubeleriyle uygulamaya geçmeyen bankalarca düzenlenen teminat mektuplarına ilişkin işlemler kâğıt usulden devam edecektir.

Teminat mektuplarının elektronik ortama aktarılmasına ilişkin uygulamaya geçilmesinden sonra Bakanlığımızca belirlenecek tarihten itibaren uygulamaya geçmeyen Bankalar tarafından düzenlenen teminat mektuplarına ilişkin teyit işlemleri 2015/19 sayılı Genelge hükümleri çerçevesinde gerçekleştirilecektir.

Bununla birlikte teknik alt yapısı elektronik teminat mektubu düzenlemeye hazır olan bankalar tarafından düzenlenecek teminat mektuplarının şekil ve içerikleri Kredi Kayıt Bürosu aracılığıyla ilgili bankalara bildirilmiştir. Bu kapsamda gümrük idarelerince kabul edilecek teminat mektuplarının örneklerine iş bu kılavuzun sonunda ekler halinde yer verilmiştir.

Diğer taraftan e-teminat mektubunun toplu teminat mektubu şeklinde verilmesi halinde mevcut toplu teminat dosyalarına tanıtım yapılmaması, her ETTN'nin yeni bir teminat dosyası ile tanıtımının yapılması gerekmektedir. Toplu teminat dosyasının kümülatif yapısı hali hazırda mevcut teminat dosyalarında devam edecek olup yeni düzenlenen e-teminat mektupları kendine has ETTN'ye tanıtılacak teminat dosyası ile sistemde yer alacaktır.

Bireysel(münferit) teminat mektubunun kabul edilmesi ve beyanname süreci bir örnekle aşağıda gösterilmektedir.

TCGB Muhasebe

Hareketler İşlemler Bağlantılar

KARAR

Atanan: 18067777EX000005

Beyan Tipi: TCGB

Menkul kıymet/Banka

Elektronik Teminat

Sıra No: 190645000000002

Beyan Tipi: DDT

Kullanıcı:

Beyan No: 18067777EX000005

Teslim eden İsim: ASD

Teminat Bilgileri

Teminat şekli	BANKA	Menkul tutar	200000
Toplam tutar	200000	Nakit tutar	
Tahsilat tutarı	0	Diğer	

Banka kodu: [ ] İşlem tarihi: [ ]

Belge no: [ ] Ödeme aracı: M

Belgenin tarihi: [ ] İşlem tutarı: 200000

Teslim edilen cinsi: [ ]

Açıklamalar: [ ]

Menkul Kıymet/Banka Mektubu işlemleri Durum: Yararlımış Beyanname Durumu: Muayene Onaylanmış

TCGB'ler Müzekereler Müzekereler Numune Tarihi Sorgula

**BLOKE KALKMIŞ**

Teminatın “BANKA” kodu seçilerek işlemlere devam edilmesi halinde ilgili beyanname için düzenlenen bireysel(münferit) teminat mektubunun kabulü ekranda görüntülenen ‘Elektronik Teminat’ butonu aracılığıyla kısa yoldan yapılabileceği gibi öncesinde ‘Elektronik Teminat’ modülünden de yapılabilmektedir.

Elektronik Teminat

ETTN: 71c0d85a-d96f-41e0-987f-2675a58a16a4

Teminat Bilgileri

Teminat Durumu: TEMINAT\_MEKTUBU\_OLUSTURULDU

Mektup Türü: KESINTEMINATMEKTUBU Senaryo Kodu: TEMELTEMINATMEI

Yasal Dayanak: GUMRUK\_MEVZUATI\_BIREYSEL

Teminat Konusu: GUMRUK\_ISLEMLERI

Teminat Yükümlüsü: ÖZÇELİK SANAYİ LTD. ŞTİ TCKN/VKN: 3950913468

Teminat Muhattabı: MURATBEY GÜMRÜK MÜD Teminat Tutarı: 200000

ETTN/No: 71c0d85a-d96f-41e0-987f-2675a58a16a4 20181220006210

Beyanname No / Antrepo Kodu / GTİP: 18067777EX000005

Hareket ve Vanş Gümrük İdareleri:

Düzenleme Tarihi: 2018-12-20 09:00 Geçerlilik Süresi: 2018-12-20 /

Banka: TÜRKİYE GARANTI BANKASI A.Ş. Ataşehir Kurumsal - 8790017566

Teminat Metni

GÜMRÜK VE TİCARET BAKANLIĞINA BAĞLI TÜM GÜMRÜK VE TİCARET BÖLGE MÜDÜRLÜĞÜ VE BAĞLI MÜDÜRLÜKLERİ /Başmemurluğu/Idare Memurluğu'nda yapılan GLOBAL TEMINAT MEKTUBU konusu gümrük

Gümrük İşlem Bilgileri

İşlem/Açıklama: uygundur.

İşlem Yapan: Kabul Eden

İşlem Gümrüğü: Kabul Güm.

İşlem Tarihi: Kabul Tar.

Teminat İşlemleri

Yükümlüsünce teminat mektubunun numarasının (ETTN)'nin bildirilmesi ve Elektronik Teminat modülünde bu ETTN'nin yazılması sonrasında sorgulanması halinde teminat mektubuna ilişkin bilgiler ekrana yansıtacaktır.

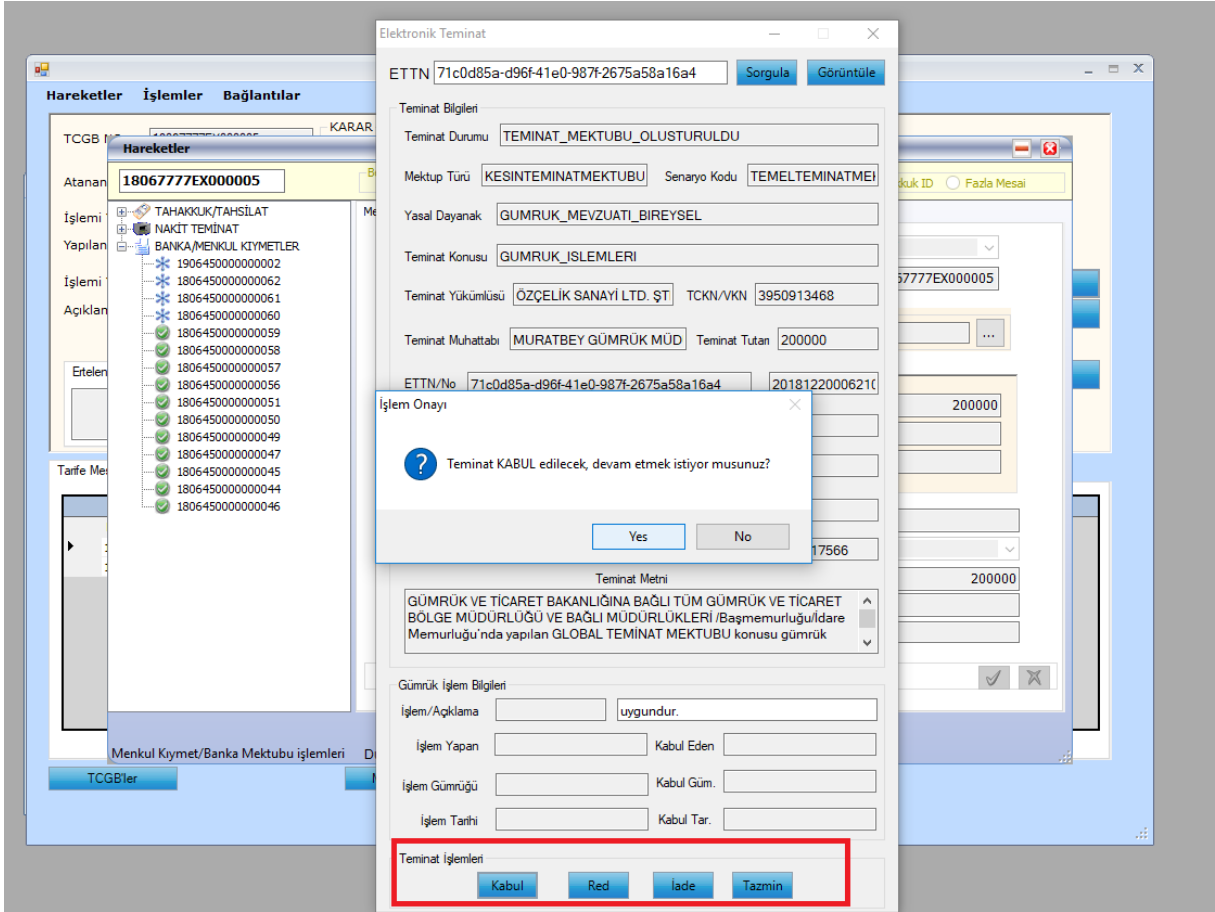

Teminat mektubunun gerekli kontrolleri yapıldıktan sonra ekranın alt kısmında yer alan 'teminat işlemleri' bölümünden kabul veya red işlemi yapılacaktır.

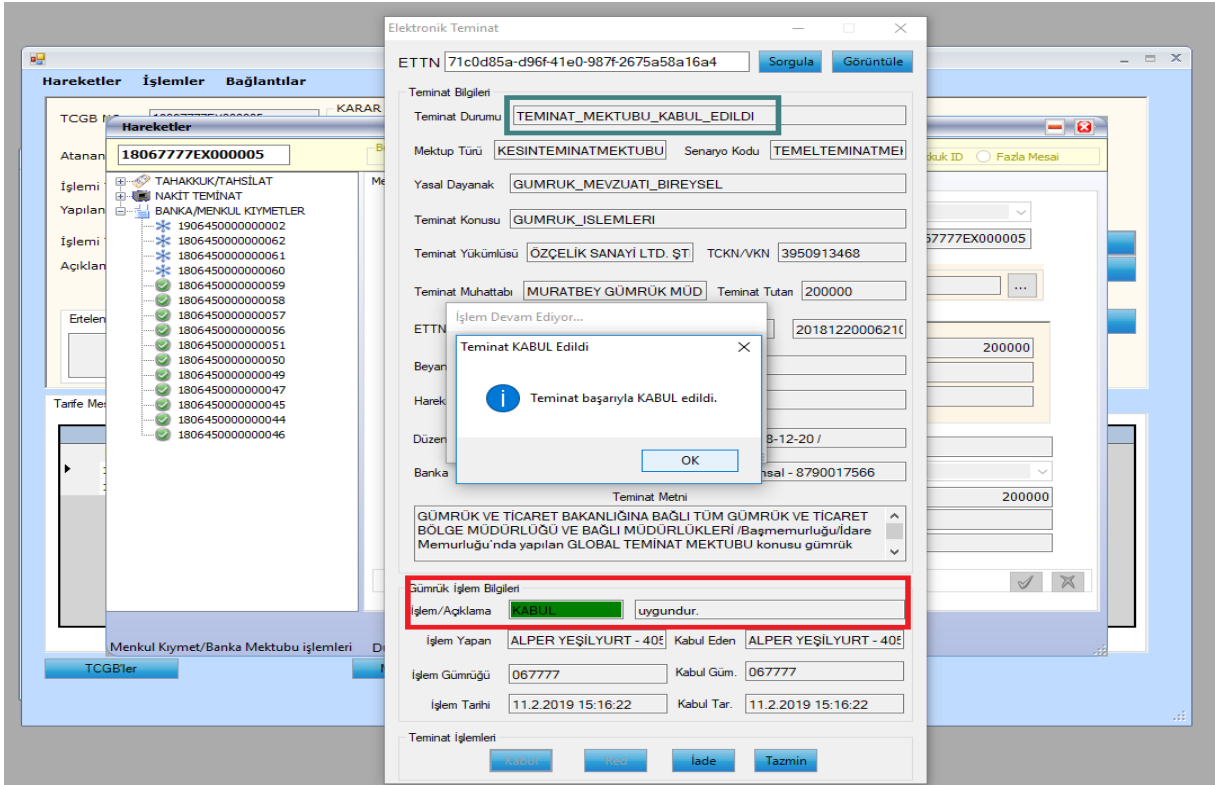

TCGB KARAR

Hareketler İşlemler Bağlantılar

Muhasebe

Atanan: 1806777EX000005 Beyan Tipi: TCGB

İşlemi: TAHAKKUK/TAHSİLAT

Yapılan: NAKİT TEMİNAT

İşlemi: BANKA/MENKUL KIYMETLER

Elektronik Teminat Sıra No: 190645000000002 Beyan Tipi: DDT

Kullanıcı: Teminat Bilgileri

Teslim eden İsim: ASD

Teminat Şekli: BANKA Menkul tutar: 200000

Toplam tutar: 200000 Nakit tutar:

Tahsilat tutarı: 200000 Diğer:

Banka kodu: İşlem tarihi:

Belge no: Ödeme aracı: M

Belgenin tarihi: İşlem tutarı: 200000

Teslim edilen cinsi:

Açıklamalar: Teminat No: 71c0d85a-d96f-41e0-987f-2675a58a16a4

Menkul Kıymet/Banka Mektubu İşlemleri Durum: İşlem sonlandırılmış Beyanname Durumu: Muayene Onaylanmış

TCGBler Müzakereler Müzakerelere Numune Tarihçesi Sorgula

**BLOKE KALKMIŞ**

Hareketler İşlemler Bağlantılar

TCGB NO: 1806777EX000005

Atanan Memur: 50000

İşlemi Yapan Memur: 50000

Yapılan Muayene Türü: BELGM

İşlemi Yapılacak: ADLİT

Açıklama: TEST REDRESE

Ertelenmiş Kontrol Muayene Ertelenmiş

Tarife Mesajlar Tarife Sorulan İhaller

Kalem No Gtip

1	85437090001
1	85437090001

Teminat Bilgisi

İşlemler

Genel

Teminat Şekli: BANKA Teminata Bağlanacak Tutar: 200000

Teminata Oranı: % 100

Teminatı Veren

Adı Soyadı: ASD Teminat No: 3950913468

Global Teminat

Teminat No: Tutar:

Banka Mektubu

Teminat No: Tutar: 200000

Nakdi Teminat

Tutar:

Diğer Teminatlar

Teminat No: Tutar:

Açıklamalar

11/20

**Ödenmiş**

Mesajlar Vergi ve Belgeler (Farklılıklar) Numune Raporu

***Bilgi İin:***

- Sevgi YETİK ([S.Yetik@ticaret.gov.tr](mailto:S.Yetik@ticaret.gov.tr) 449 31 81)
- Gzde KURT( [g.kurt3@ticaret.gov.tr](mailto:g.kurt3@ticaret.gov.tr) 449 32 55)